

UN POLIGONO CHIAMATO STRADA...LA STORIA DI BOSSOLO...BERSAGLIO IMMOBILE...

Bossoło è un Pitbullotto che vien dalla Campania (non campagna); è salito al nostro centro perché trovato semi paralizzato dietro ad un muretto da una ragazza campana. Il cane era spaventatissimo e...bucherellato; in effetti da subito si è capito che era stato impallinato e si pensava che nella fuga fosse stato investito.....sicchè è arrivato a "La Maggiolina" grazie ad una splendida staffetta di solidarietà.....(...lo sconforto deve ancora venire!!!).



- A Napoli dopo il ritrovamento! Paralisi e tutto il resto -

Da subito si nota che i calli da trascinamento di "Bossoletto" non sono recenti; si deduce che la paralisi è cosa vecchia: 4-6 mesi o più...**GLI HANNO SPARATO DA PARALIZZATO!!!** E fin qui...hanno "solo" cercato di farlo fuori con un bel colpo assestato...non è così...ora, scrivendo, mi vengono le lacrime agli occhi: da alcune radiografie fatte al suo arrivo è risultato che Bossolo **NON E' STATO BERSAGLIO DI UNA "SOLA" FUCILATA MA DI 3 O 4 CON PALLINI E ARMI DIVERSE:** fucile da caccia a munizioni spezzate (pallini), minimo 2 da 20/30 metri di distanza, fucile ad aria compressa (flobert), altro fucile con munizione non definibile con la sola immagine radiografica.

Ecco qua, Bossolo si è trasformato in un **PICCOLO TIRASSEGNO VIVENTE** che non ha potuto nemmeno scappare, **VIGLIACCHI!!**

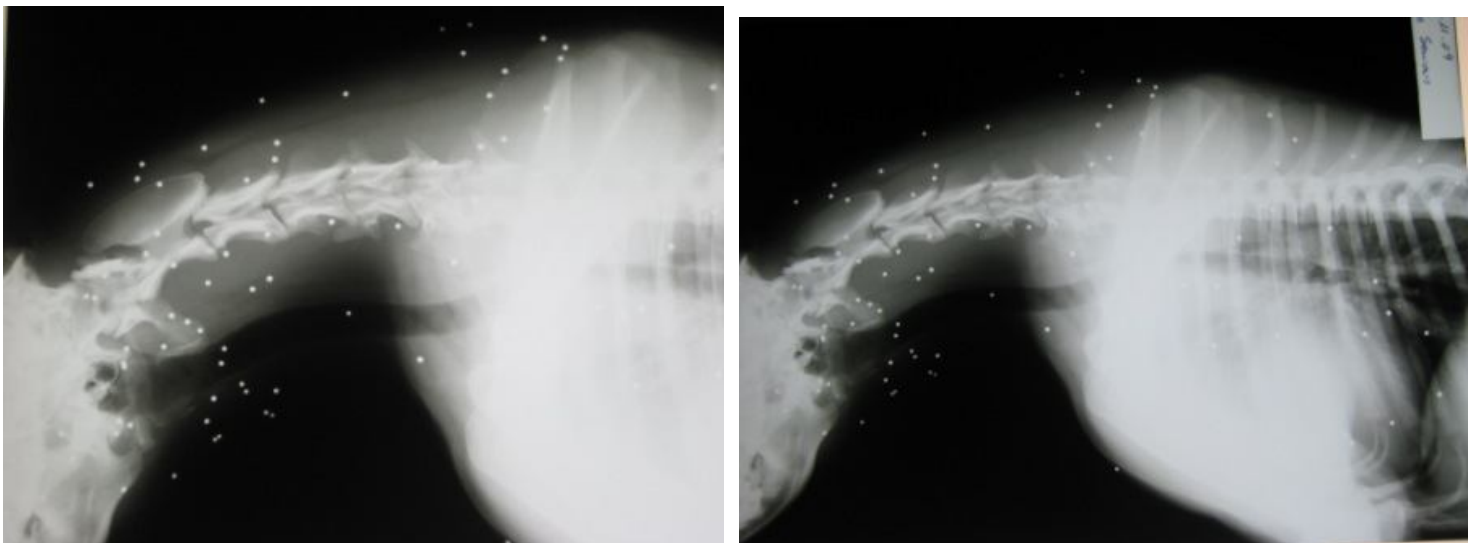

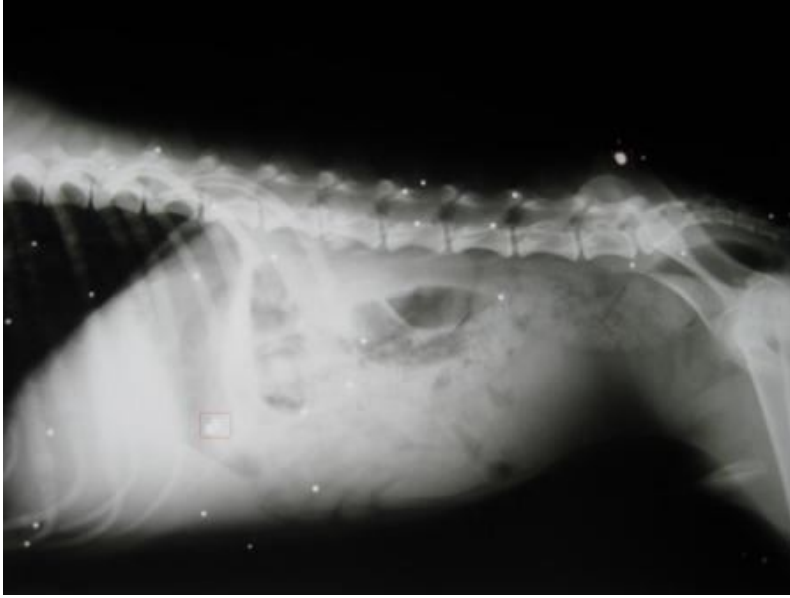

La mappa della “piombatura”

Ma perché “questo scemo” continua a dare bacini a tutti e a volere veramente un mucchio di coccole, fiducioso e sereno????!!!

Abbiamo portato Bossolo presso l’Ospedale Veterinario San Michele di Tavazzano dove è stata eseguita una T.A.C. (difficile vista la piombatura del soggetto)... abbiamo scoperto che Bossololetto aveva solo una “banalissima ernia del disco” (L3 – L4) che, non essendo stata presa in tempo, ha provocato una mielomalacia ascendente e discendente (cioè: MORTE PARZIALE DEL MIDOLLO SPINALE!!).

Per salvare il salvabile il Prof.Offer Zeira e la sua equipe lo hanno operato; Bossolo recupererà un po’ di motilità con molta pazienza, “fisioterapia” e piscina; il carrellino sarà per lui indispensabile.

Ordunque, per continuare a fare il possibile e l’impossibile, a questo punto abbiamo bisogno anche di un aiuto economico; fisioterapia, piscina e carrellino costano assai...e, più avanti,

**AVREMO ANCHE BISOGNO DI UN’ADOZIONE VERAMENTE DEL CUORE.....
MA NON DI UN CUORE DI PIOMBO!!**



- A distanza di un mese -

Dopo l’intervento il lungo cammino verso la riabilitazione e...

*Non vi illudete: la stazione quadrupedale è stata raggiunta ma non la deambulazione senza assistenza...**INDI, PER ORA, URGE IL CARRELLINO!!!***

Chiediamo, a tutti coloro che decidessero di aiutarci, di non dimenticare di segnare sul versamento:

Nome e Cognome – numero di telefono o indirizzo mail – causale: BOSSOLO

E' possibile effettuare il versamento sul seguente conto corrente:

BANCA POPOLARE DI MILANO

AG. N. 324 DI VILLA RAVERIO C/C 773

ABI 05584 CAB 32521 CIN J

IBAN: IT 44 J 05584 32521 000000000773

Intestato a: La Maggiolina - di Silvia Sonino

Chiunque volesse avere maggiori informazioni sul caso può telefonare al numero **0362 96430** – chiedendo della Signora Silvia – solo negli orari di seguito riportati: dalle ore 08.00 alle ore 12.00 e dalle ore 15.30 alle ore 18.30 tutti i giorni compreso sabato e domenica.

Per informazioni potete inoltre scrivere al seguente indirizzo mail: la.maggiolina@tiscali.it

Ringraziamo di cuore tutti coloro che vorranno aiutarci. Grazie

Bossolo, Silvia & tutto lo Staff del Centro Cinofilo “La Maggiolina”